



AYUNTAMIENTO DE CORIA  
DEPORTES

**2º DUATLÓN**  
**“DIEGO PAREDES”**

**CTO. EXTREMADURA**  
**DUATLÓN SPRINT 2021**



**DOMINGO 21 DE MARZO DE 2021**

**PLANOS JUEZ GENERAL**





## DISTANCIAS.

- **1º Segmento de carrera a pie: 4,5 km.** (se desarrollará a 3 vueltas sobre un circuito de 1,5 km.).
- **Segmento de ciclismo: 20 km.** (se desarrollará a 1 vuelta sobre un circuito de 20 km.).
- **2º Segmento de carrera a pie: 3 km.** (se desarrollará a 2 vueltas sobre un circuito de de 1,5 km. + tramo de enlace a meta de 390 mts.)

## RECORRIDOS y PLANOS.

- **SECRETARÍA:** ubicada en la Casa de Cultura.



- **BOXES:** ubicados en la vía de servicio de la c/ Encierro.





- **1º SEGMENTO DE CARRERA A PIE (4,5 km.):** Se trazará sobre un circuito de 1,4 km a 3 vueltas, recorriendo el Casco Histórico de la Ciudad, con un perfil de un 2% de desnivel. **Salida** desde la Calle Parras, Plaza del Rollo, C/ Paños, Cuatro Calles, C/ Alojoría, Plaza de la Catedral, C/ Iglesias, C/ Seminario, Puerta del Carmen, C/ Estrecha del Río, C/ Ancha del Carmen, C/ Muralla, C/Cruz de Piedra, C/ Corredera, Plaza del Mentidero.





Planos por sección:





AYUNTAMIENTO DE CORIA  
DEPORTES





AYUNTAMIENTO DE CORIA  
DEPORTES

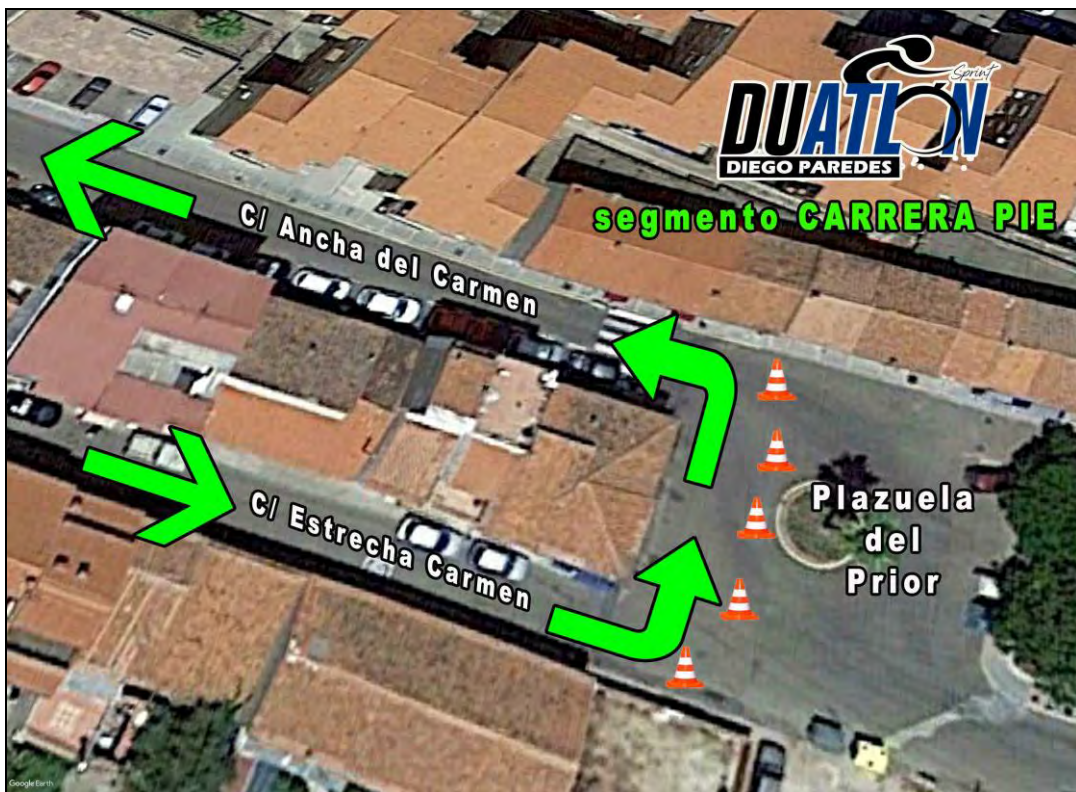



AYUNTAMIENTO DE CORIA  
DEPORTES



- **SEGMENTO DE CICLISMO (20)**: Se desarrollará en la modalidad de carretera, sobre un circuito de 20 km desarrollándose a 1 vuelta, discurriendo por la Avenida Sierra de Gata, Avda. de Extremadura, Avda. Puente Nuevo, rotonda del Toro, Ctra. Casillas de Coria (CC-59), Rotonda del Toro (Ex. 109), Avda. Puente Nuevo, Avda. Extremadura, Avda. Sierra de Gata.





AYUNTAMIENTO DE CORIA  
DEPORTES

### Planos por sección:

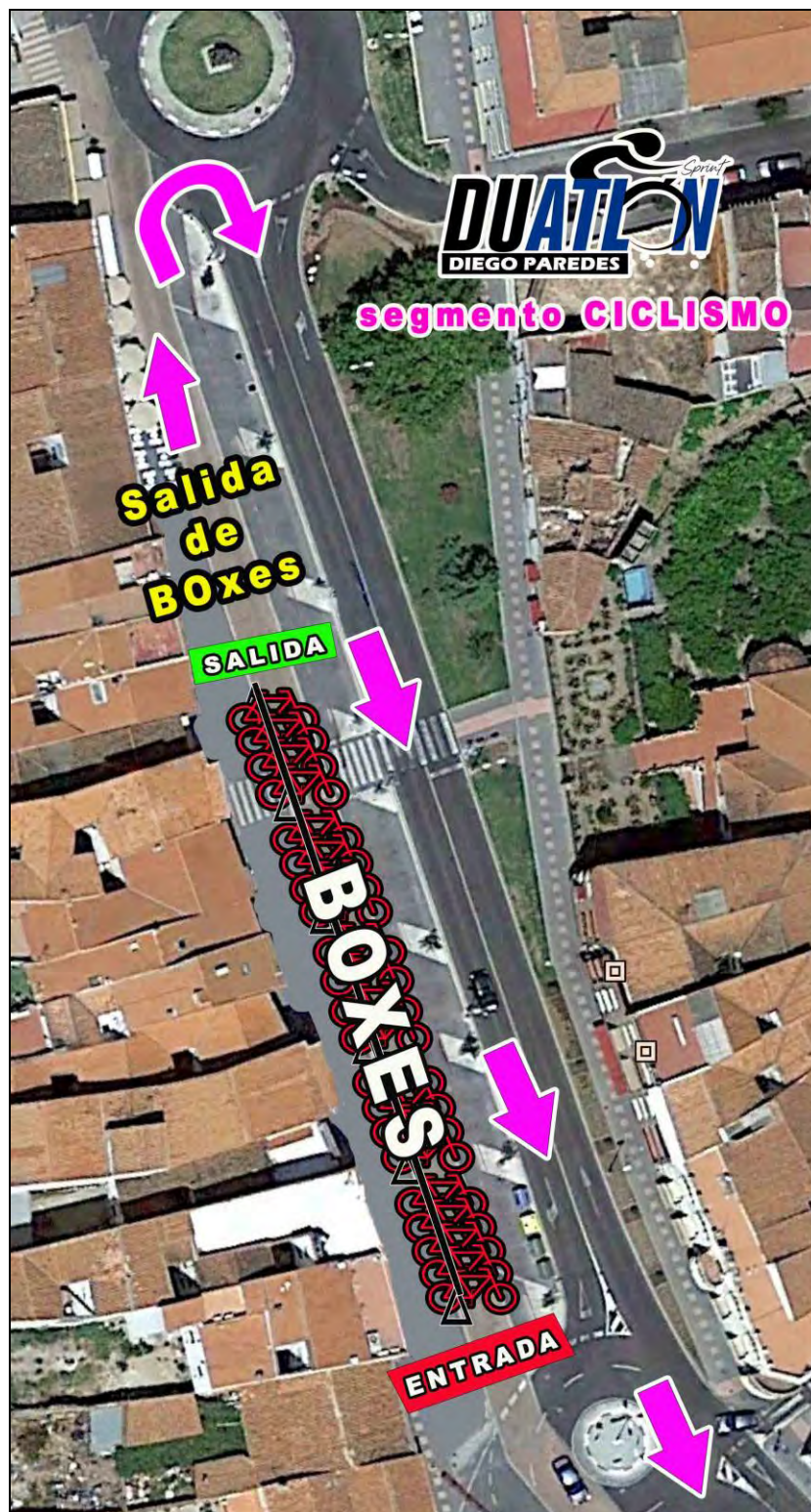





AYUNTAMIENTO DE CORIA  
DEPORTES





AYUNTAMIENTO DE CORIA  
DEPORTES

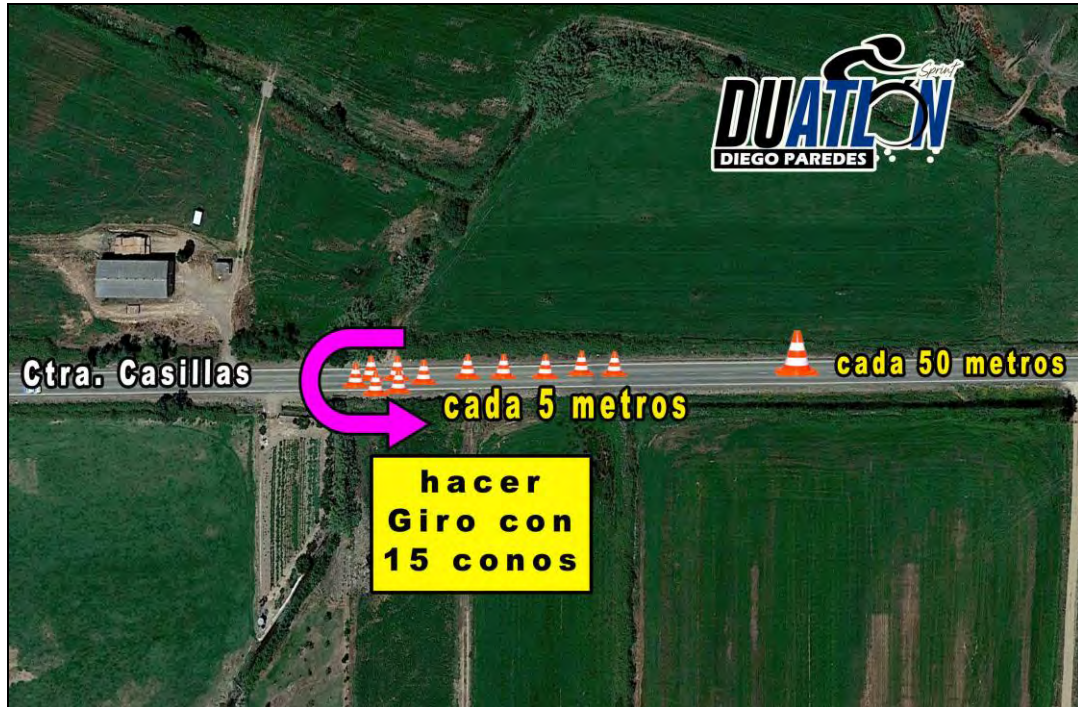

- **2º SEGMENTO DE CARRERA A PIE (3 km.):** Salida desde los boxes, transcurrirá sobre el mismo circuito que en el 1º segmento de carrera a pie, a 2 vueltas + tramo de enlace a meta de 390 metros.





AYUNTAMIENTO DE CORIA  
DEPORTES

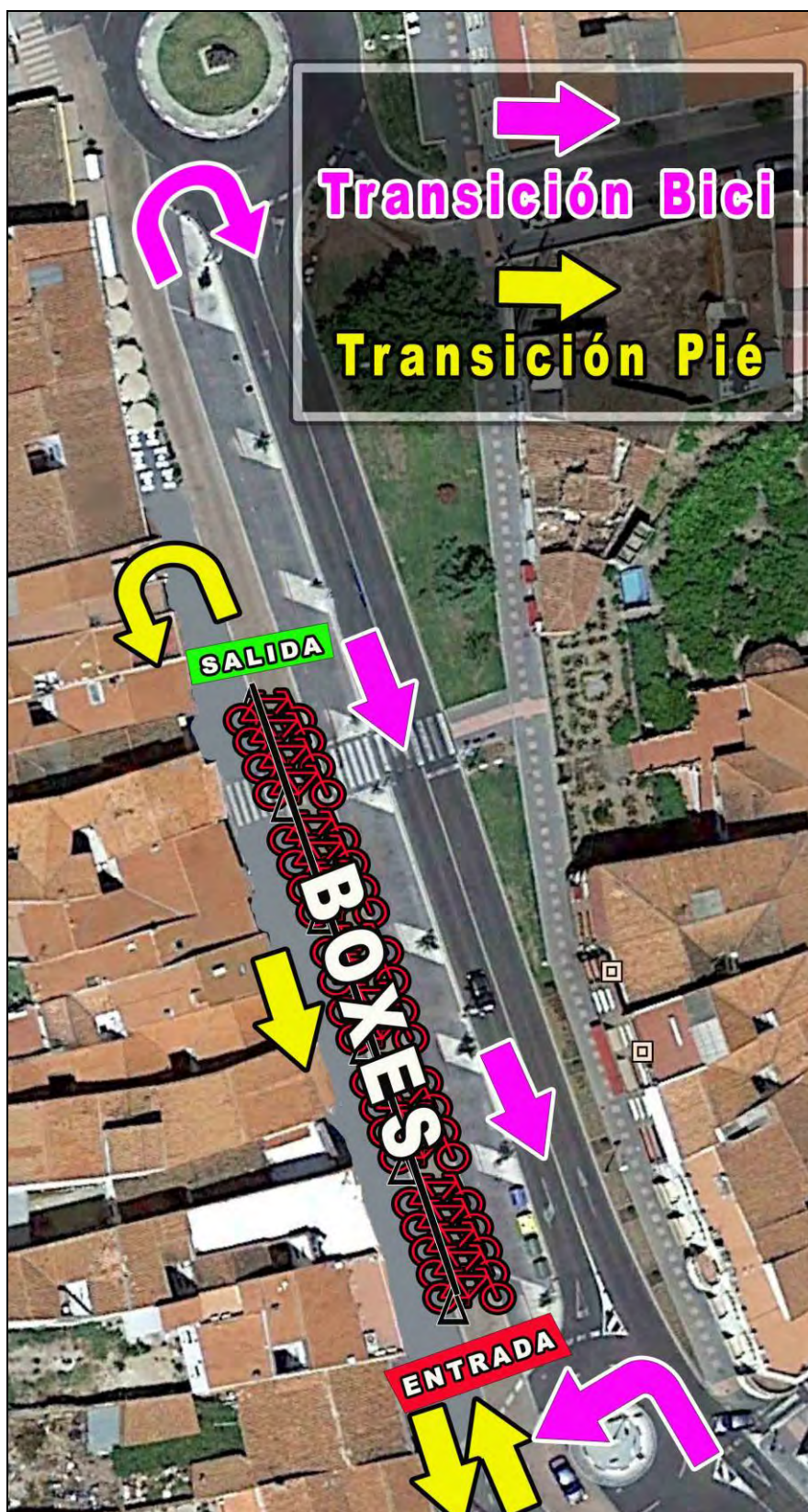



AYUNTAMIENTO DE CORIA  
DEPORTES

La zona de **META** se ubicará en la **PLAZA DE LA CATEDRAL** con una **superficie de 745 m<sup>2</sup>**, con capacidad suficiente para acoger las medidas de seguridad que establecen las autoridades sanitarias.



La entrega de **PREMIOS** se ubicará en la **PUERTA DEL PERDÓN** de la Catedral de la Asunción, a pocos metros de la zona de meta, lugar idóneo para llevar a cabo este tipo de acto, con una **superficie de 360 m<sup>2</sup>**, que reúne las dimensiones para las medidas de seguridad establecidas por las autoridades sanitarias.





- **UBICACIÓN DE LOS SERVICIOS MÉDICOS:**

En la zona de pos-meta, ubicada en la Plaza de la Catedral, se ubicarán el **quirófano móvil**, además de **una ambulancia fija**, para evacuar en caso de emergencia por la C/ Albaicín.



**Otra ambulancia móvil**, se ubicará en principio en los estacionamientos de la rotonda del Minotauro hasta esperar a que salga el último ciclista y continuar de escoba durante todo el segmento de ciclismo.

