

S Á B A D O

0 5

N O V I E M B R E

2 0 2 2

PLANOS RECORRIDOS

**JORNADA TRIATLÓN DIVERTIDO JUDEX MENORES
DUATLÓN DE VILLANUEVA DE LA SERENA**



JUNTA DE EXTREMADURA

3DIVER



MENORES

SITUACIÓN DE LA PRUEBA:

Lugar: Parque del Rodeo, **Dirección:** Calle Jose Manuel Calderon Borrallo, **Teléfono:**



CIRCUITOS PREBENJAMINES:

Circuito de **CARRERA A PIE** de 200mtrs la vuelta.

El segmento de carrera a pie se realizará en el sentido de las fechas amarillas. 1 vuelta = 200mtrs.



CIRCUITOS PREBENJAMINES:

Circuito de **CICLISMO** de 1000mtrs la vuelta.

El segmento de ciclismo se realizará en el sentido de las fechas amarillas. 1 vuelta = 1000mtrs.



CIRCUITOS PREBENJAMINES:

Circuito de **CARRERA A PIE** de 200mtrs la vuelta.

El segmento de carrera a pie se realizará en el sentido de las fechas amarillas. 1 vuelta = 200mtrs.

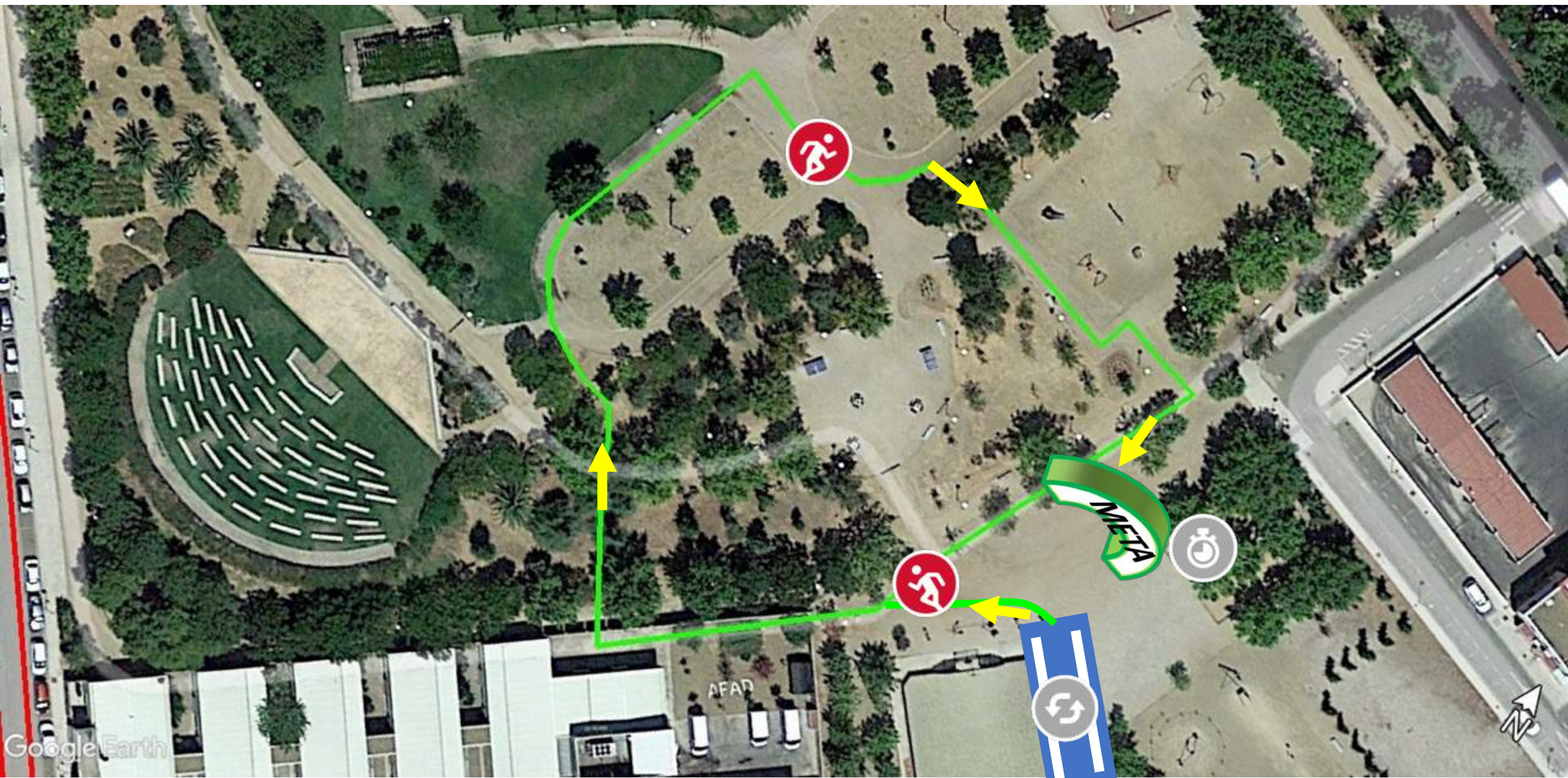

CIRCUITOS BENJAMINES:

Circuito de CARRERA A PIE de 420mtrs la vuelta.

El segmento de carrera a pie se realizará en el sentido de las fechas amarillas. 1 vuelta = 420mtrs.



CIRCUITOS BENJAMINES:

Circuito de **CICLISMO** de 2000mtrs la vuelta.

El segmento de ciclismo se realizará en el sentido de las fechas amarillas. 1 vuelta = 2000mtrs.



CIRCUITOS BENJAMINES:

Circuito de CARRERA A PIE de 400mtrs la vuelta.

El segmento de carrera a pie se realizará en el sentido de las flechas amarillas. 1 vuelta = 400mtrs.



CIRCUITOS ALEVINES:

Circuito de **CARRERA A PIE** de 420mtrs la vuelta.

El segmento de natación se realizará en el sentido de las fechas amarillas. 2 vuelta = 840mtrs.

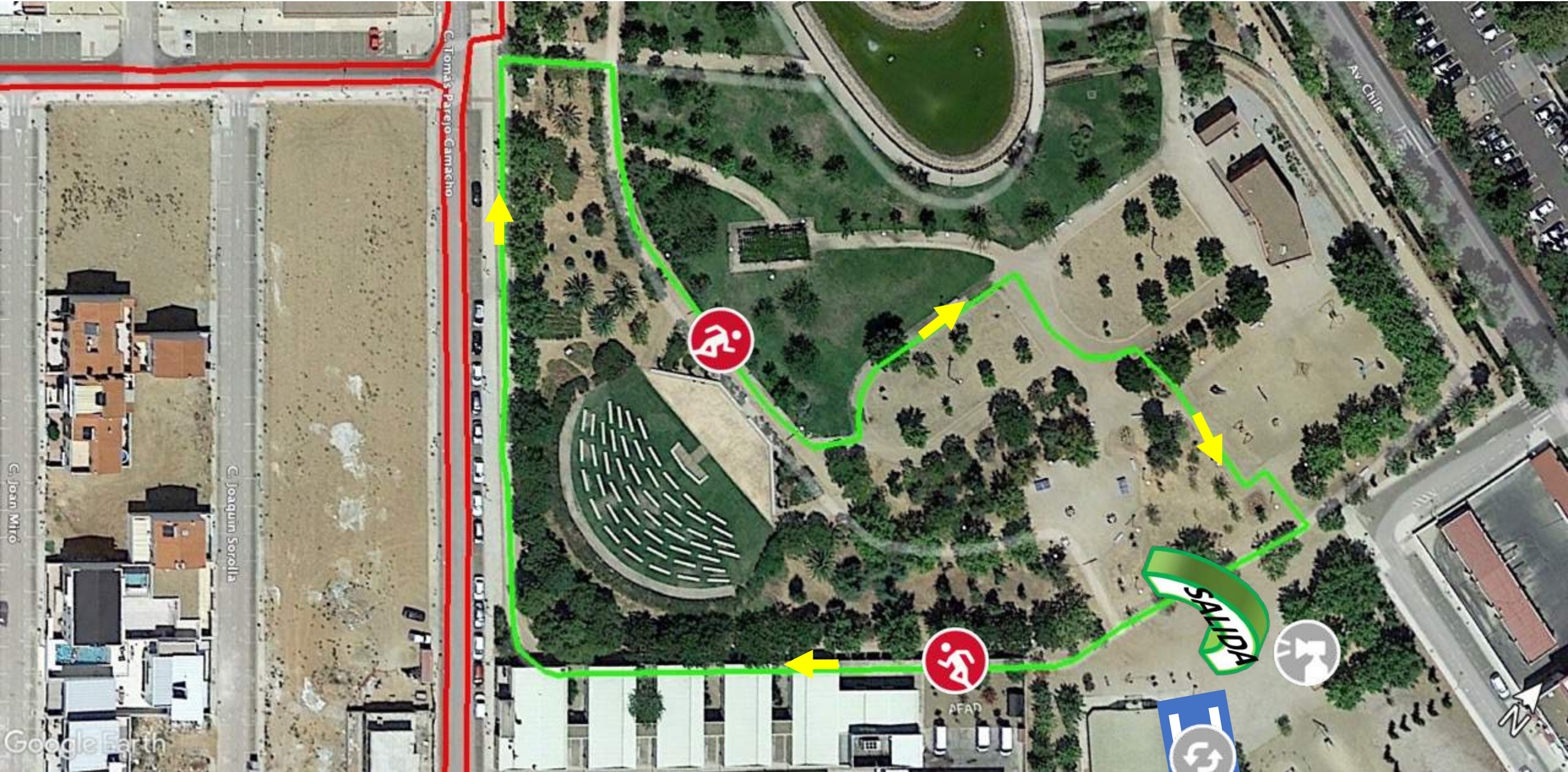

CIRCUITOS ALEVINES:

Circuito de CICLISMO de 2000mtrs la vuelta.

El segmento de ciclismo se realizará en el sentido de las fechas amarillas. 2 vuelta = 4000mtrs.



CIRCUITOS ALEVINES:

Circuito de **CARRERA A PIE** de 400mtrs la vuelta.

El segmento de carrera a pie se realizará en el sentido de las fechas amarillas. 2 vuelta = 800mtrs.



CIRCUITOS INFANTILES:

Circuito de **CARRERA A PIE** de 420mtrs la vuelta.

El segmento de carrera a pie se realizará en el sentido de las flechas amarillas. 3 vuelta = 1260mtrs.



CIRCUITOS INFANTILES-CADETES:

Circuito de CICLISMO de 2000mtrs la vuelta.

El segmento de ciclismo se realizará en el sentido de las fechas amarillas. 3 vuelta = 6000mtrs.



CIRCUITOS INFANTILES-CADETES:

Circuito de **CARRERA A PIE** de 420mtrs la vuelta.

El segmento de carrera a pie se realizará en el sentido de las fechas amarillas. 3 vuelta = 1260mtrs.

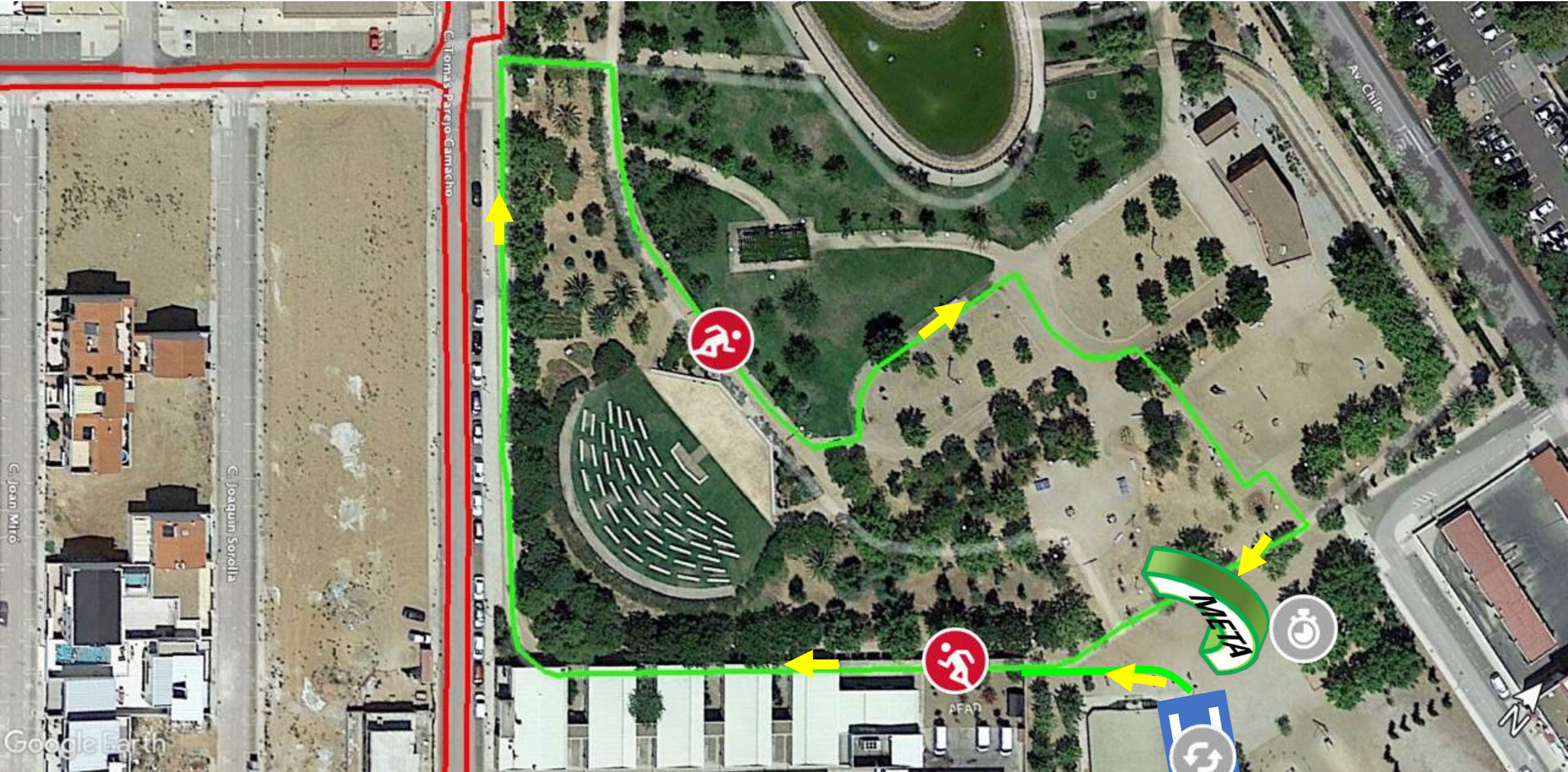

ÁREA DE TRANSICIÓN





FEDERACIÓN
EXTREMEÑA
TRIATLÓN

FEDERACIÓN EXTREMEÑA DE TRIATLÓN
C/PIERRE DE COUBERTINE S/N (PABELLÓN MULTIUSOS)
10003 CÁCERES
MAIL: secretaria@triatlonextremadura.com
Web www.triatlonextremadura.com
Tlf: secretaría: 607 646 507