

S Á B A D O

1 5

F E B R E R O

3DIVER



MENORES

3ª JORNADA TRIATLÓN DIVERTIDO JUEX MENORES  
DUATLÓN VILAFRANCA DE LOS BARROS

## **ORGANIZACIÓN:**

La competición se celebrará en Villafranca de los Barros, en el Parque Público Municipal sobre la modalidad de DUATLÓN CROS, el sábado 15 de febrero a las 11:00.

La Jornada será organizada por la Federación Extremeña de Triatlón con la colaboración la Concejalía de Deporte del Ayto de Casar de Cáceres. Los cuales salvaguardarán que se cumplan los Reglamentos de Competición de la Federación Española de Triatlón para estas categorías. Y la competición obtenga los objetivos marcados por la Dirección General de Deporte de la Junta de Extremadura marcados el acuerdo con lo dispuesto Diario Oficial de Extremadura (DOE) la Resolución de 1 de octubre de 2019, de la Dirección General de Deportes, por la que se establecen las bases por las que han de regirse los Juegos Deportivos Extremeños, en su trigésimo octava edición, y los Juegos Extremeños del Deporte Especial, en su trigésimo sexta edición, en la Comunidad Autónoma de Extremadura durante la temporada 2019-2020

## **HORARIOS\*:**

- 9:45 Apertura de secretaria y recogida de dorsales.
- 10:00 Revisión de recorridos por parte de la organización.
- 10:15 Recepción de los participantes y entrada a boxes.
- 11:00 Salida Prebenjamin.
- 11:15 Salida Benjamines.
- 11:40 Salida Alevines.
- 12:15 Salida Infantiles.
- 13:30 Finalización Pruebas de Competición Judex Menores.
- 

*\*los tiempos son estimativos en función al número de participantes.*

## **CATEGORÍAS:**

CATEGORIAS	AÑO DE NACIMIENTO
Prebenjamin	2012
Benjamín	2011/2010
Alevín	2009/2008
Infantil	2007/2006
PROADES	2009/2008/2007/2006

### **DISTANCIAS:**

Duatlón	Carrera	Bicicleta	Carrera
Prebenjamín	200 mtrs	1000 mtrs	200 mtrs
Benjamín	400 mtrs	2000 mtrs	400 mtrs
Alevín	800 mtrs	4000 mtrs	800 mtrs
Infantil	1200 mtrs	6000 mtrs	1200 mtrs
PROADES	400 mtrs	2000 mtrs	400 mtrs

### **PREMIOS:**

La competición se reglamenta por el Reglamento Triatlón Divertido Judex Menores 2019/2020, cuyos premios están recogidos en dicho Reglamento.

### **RESUMEN DE NÚMERO DE PARTICIPANTES Y CLUBES:**

CLUBES	PARTICIPANTES
CAPEX TRIATLÓN	
TRIA TLÓN ALMENDRALEJO	
TRIA TLON DON BENITO	
C.N. DON BENITO ACUARUM	
A.D. TRIATLÓN PACENSE	
C.N. BADAJOZ	
C.N. LOS DELFINES	
<b>TOTAL</b>	

## SITUACIÓN DE LA PRUEBA:

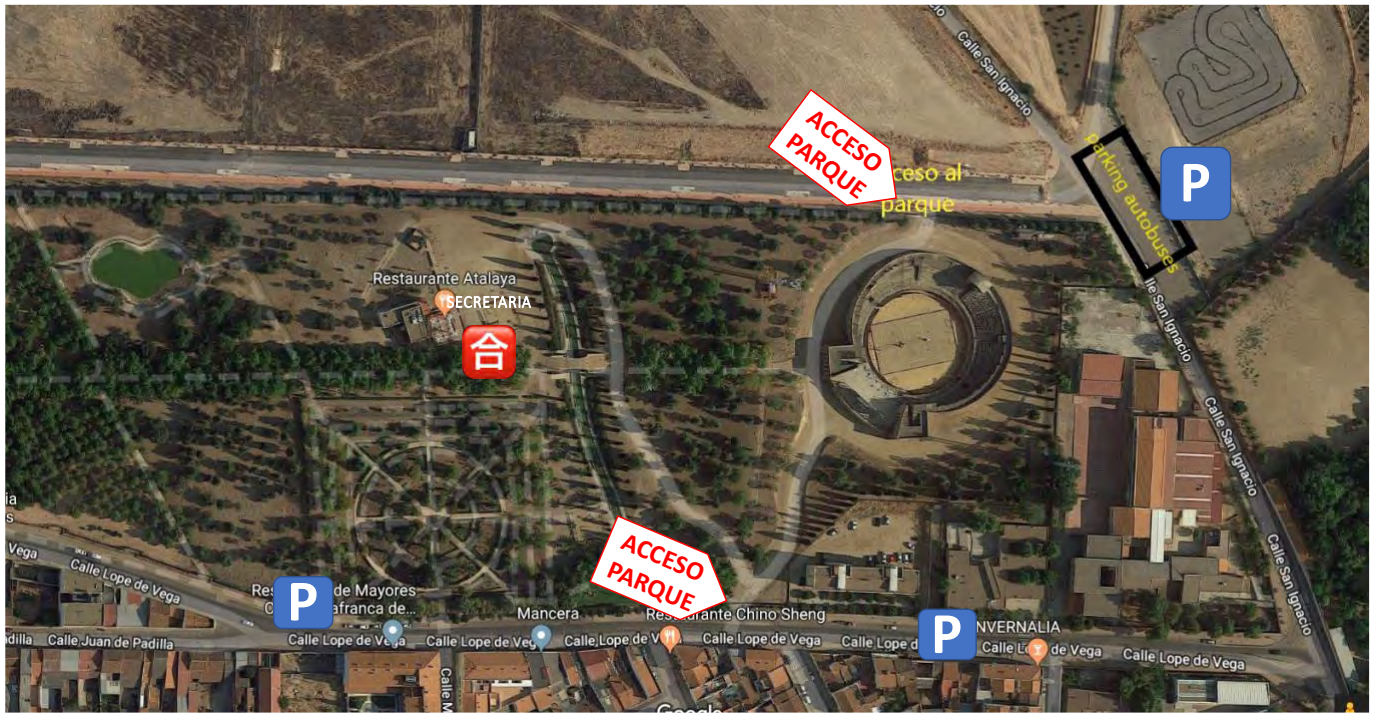

**Lugar:** Parque Público Municipal, Calle Lope de Vega, 06220 Villafranca de los Barros, Badajoz.

## CIRCUITOS PREBENJAMINES:

Circuito de CARRERA a pie de 200mtrs la vuelta.

El primer segmento de carrera se hará en el sentido que marcan las flechas amarillas. **1 vuelta = 200mtrs.**

El segundo segmento de carrera se hará en sentido contrario a las flechas amarillas, entrando en meta en sentido contrario a la salida.

**1 vuelta = 200mtrs.**

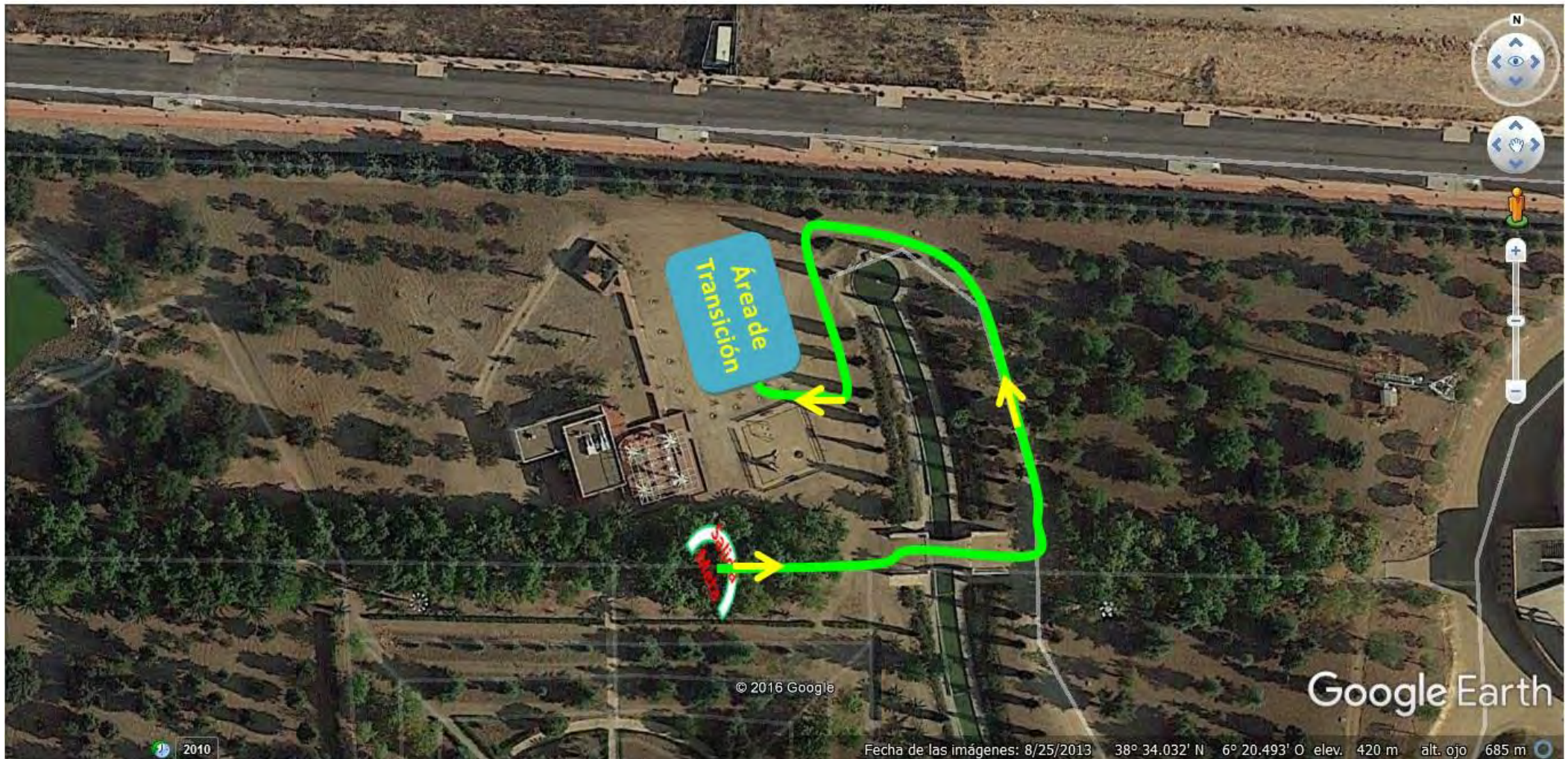



JUNTA DE EXTREMADURA



FEDERACIÓN  
EXTREMEÑA  
DE TRIATLON

Circuito de CICLISMO de 1400mtrs la vuelta.

El segmento de ciclismo se realizará en el sentido de las flechas amarillas. **1 vuelta = 1400mtrs.**

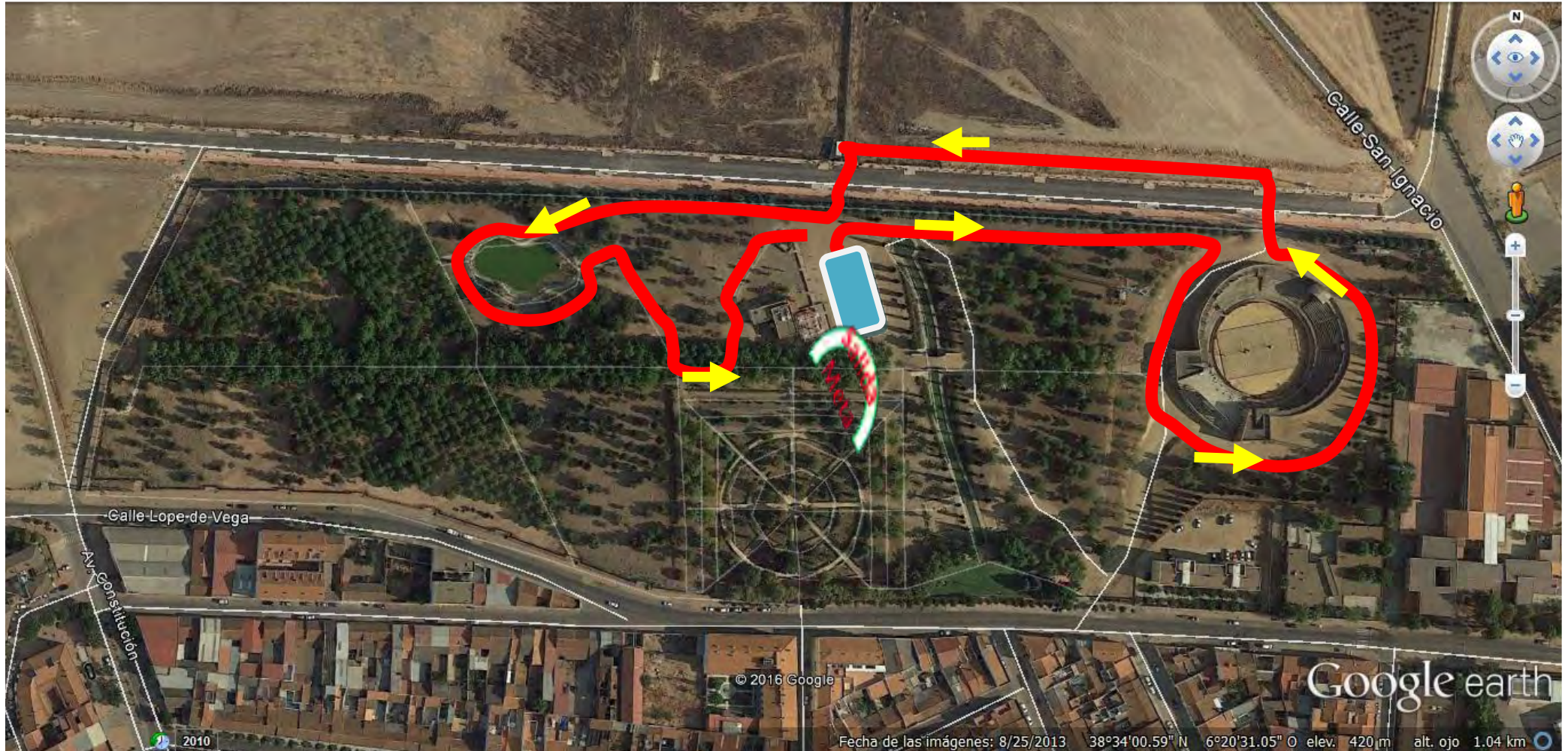

@FEXTRI @FextriTV



C/PIERRE DE COUBERTIN S/N (PABELLÓN MULTIUSOS) | 10005 CÁCERES | 607 646 507 – 927 214 752  
secretaria@triatlonextremadura.com

FEDERACIÓN EXTREMEÑA DE TRIATLÓN

## CIRCUITOS BENJAMINES:

Circuito de CARRERA a pie de 400mtrs la vuelta.

El primer segmento de carrera se hará en el sentido que marcan las flechas amarillas. **1 vuelta = 400mtrs.**

El segundo segmento de carrera se hará en sentido contrario a las flechas amarillas, entrando en meta en sentido contrario a la salida.

**1 vuelta = 400mtrs.**

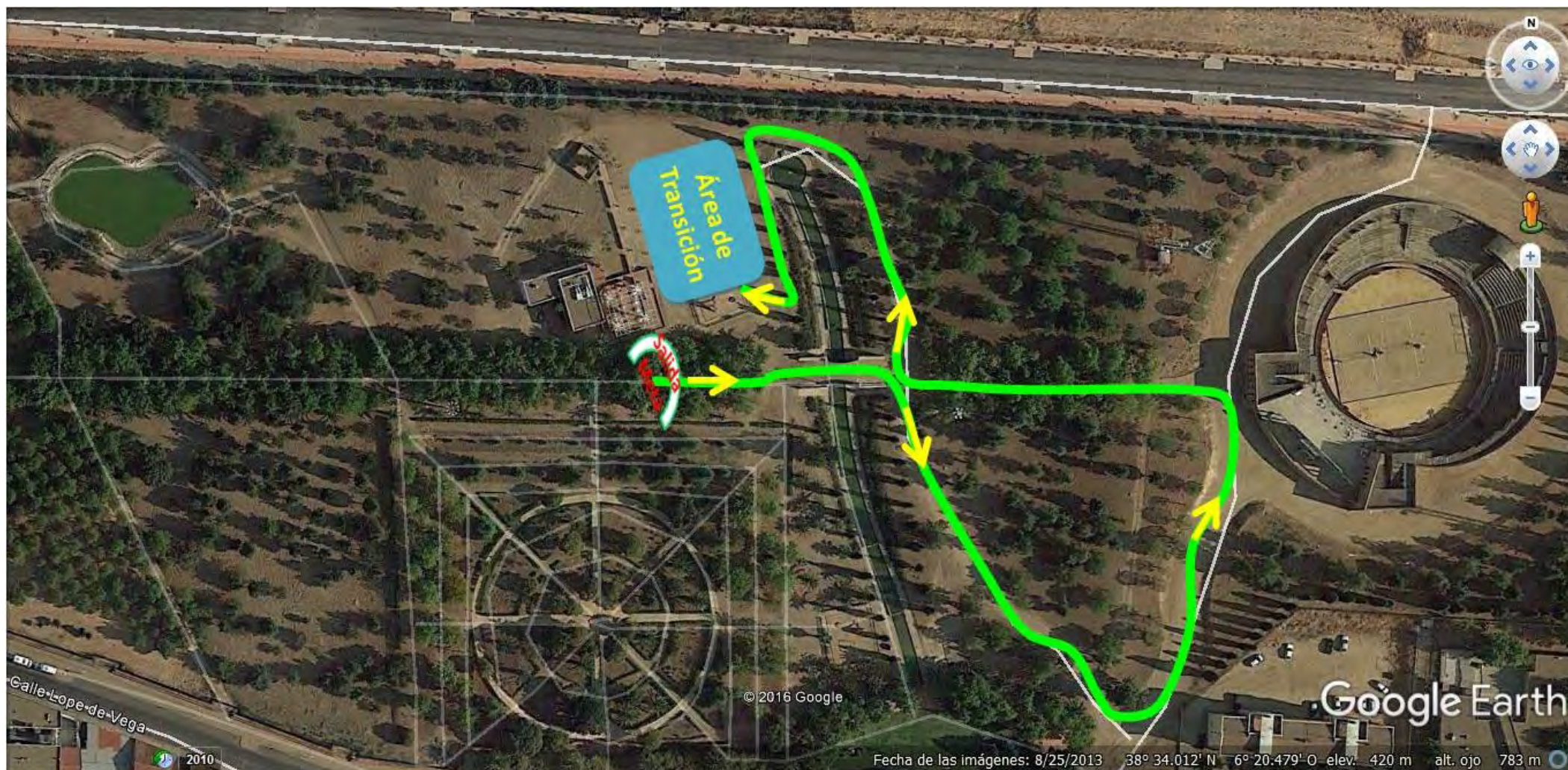

Circuito de CICLISMO de 2000mtrs la vuelta.

El segmento de ciclismo se realizará en el sentido de las flechas amarillas. **1 vuelta = 2000mtrs.**



## CIRCUITOS ALEVINES:

Circuito de CARRERA a pie de 400mtrs la vuelta.

El primer segmento de carrera se hará en el sentido que marcan las flechas amarillas. **2 vuelta = 800mtrs..**

El segundo segmento de carrera se hará en sentido contrario a las flechas amarillas, entrando en meta en sentido contrario a la salida. **2 vuelta = 800mtrs.**



Circuito de CICLISMO de 2000mtrs la vuelta.

El segmento de ciclismo se realizará en el sentido de las flechas amarillas. **2 vuelta = 4000mtrs.**



## CIRCUITOS INFANTILES:

Circuito de carrera a pie de 400mtrs la vuelta.

El primer segmento de carrera se hará en el sentido que marcan las flechas amarillas. **3 vuelta = 1200mtrs.**

El segundo segmento de carrera se hará en sentido contrario a las flechas amarillas, entrando en meta en sentido contrario a la salida.

**3 vuelta = 1200mtrs.**



Circuito de CICLISMO de 2000mtrs la vuelta.

El segmento de ciclismo se realizará en el sentido de las flechas amarillas. **3 vuelta = 6000mtrs.**



CIRCULACIÓN POR LA **T1**, TODAS LAS CATEGORIAS



CIRCULACIÓN POR LA T2, TODAS LAS CATEGORIAS

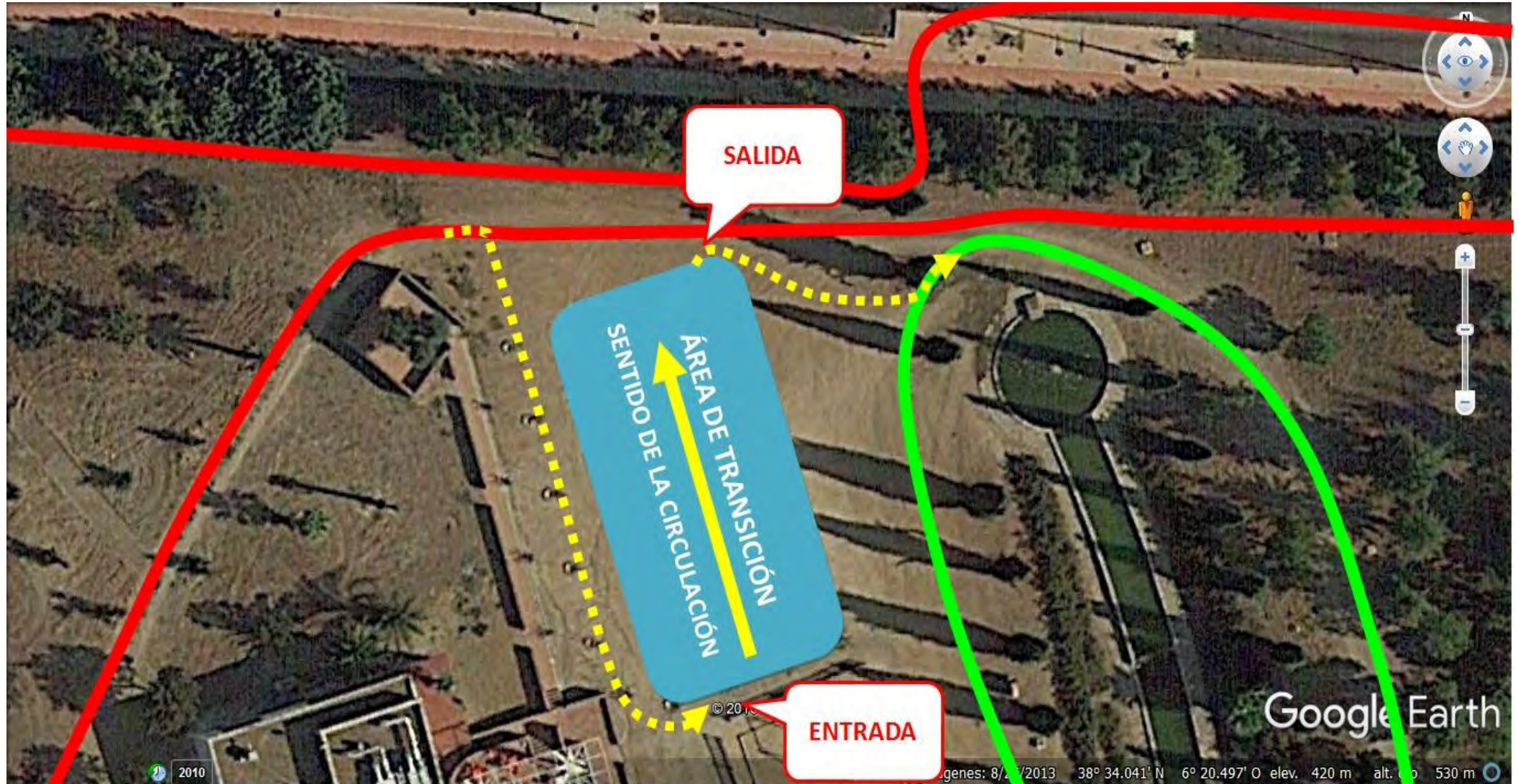



**FEDERACIÓN EXTREMEÑA DE TRIATLÓN**  
C/PIERRE DE COUBERTIN S/N (PABELLÓN MULTIUSOS)  
| 10005 CÁCERES |  
**607 646 507 – 927 214 752**  
[secretaria@triationextremadura.com](mailto:secretaria@triationextremadura.com)

# FEDERACIÓN EXTREMEÑA DE TRIATLÓN

3DIVER



**MENORES**



@FEXTRI @FextriTV